2023.3.19（日） 雪山ツアー【春山散歩】コースマップ
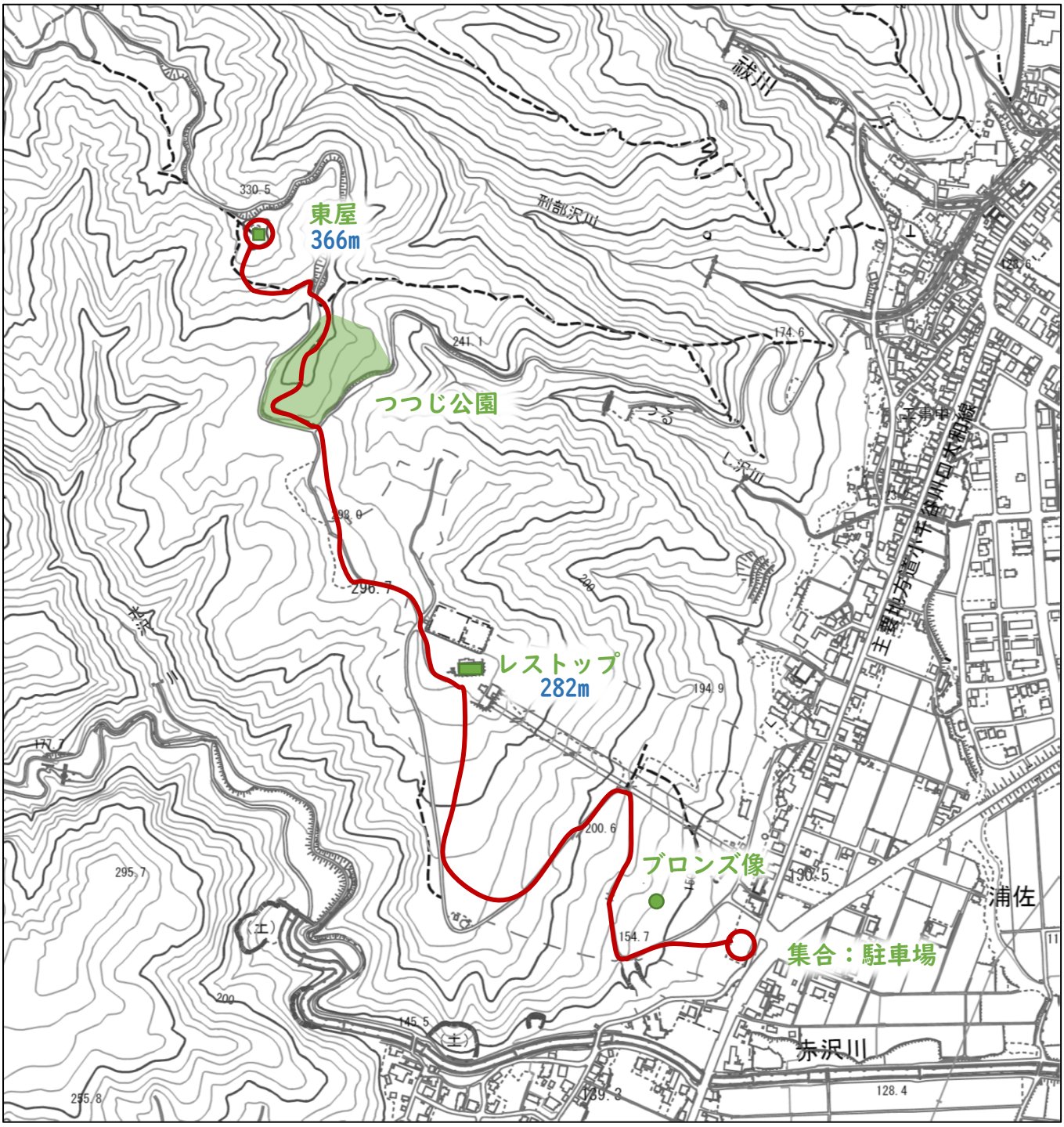
行 程　旧浦佐スキー場駐車場発（7:00） ― 旧レストップ着・小休止（7:45/8:00） ― つつじ公園 ― 東屋到着・小休止（8:30/8:40） ― 下山開始（8:40） ― スキー場山頂・休憩（9:20/10:00） ― ブロンズ像 ― 駐車場着（10:40）